



# FACULTAD DE INGENIERIA AGRONÓMICA UNE

MODELO ESTÁNDAR DE CONTROL INTERNO - MECIP -

COMPONENTE CORPORATIVO DE CONTROL ESTRATÉGICO

COMPONENTE: DIRECCIONAMIENTO ESTRATÉGICO

ESTÁNDAR: ESTRUCTURA ORGANIZACIONAL

FORMATO: Organigrama - Diseño Estructura Organizacional Orientada a Procesos

Nº: 56 (Actualizada)

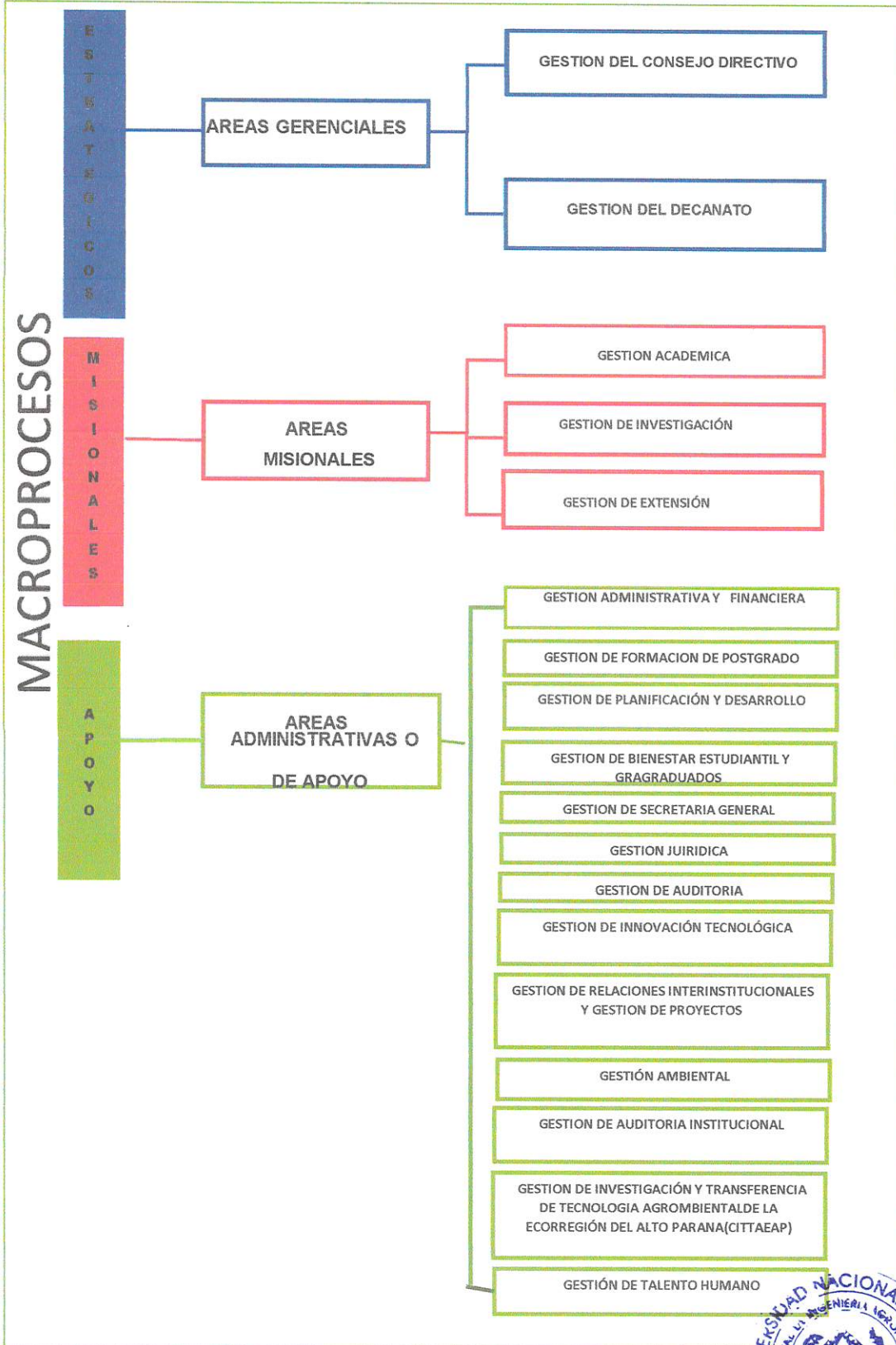

Elaborado por: Lic. Perla Beatriz Pereira Marecos

Revisado por: Ing. Agr. Juan Adalberto Melgarejo Medina. Coordinador General MECIP FIA - UNE

Aprobado por: Ing. Agr. Oscar Mario Espinoza Chaparro. Decano FIA - UNE Fecha:04/06/2024 Res. N° 185/24

